

Institut Français de Gestalt-thérapie

Bordeaux - Paris - Nantes - La Rochelle

N° de formateur : 72 33 003 09 33

secrétariat et siège social :

305 route du chemin court
33240 Saint Romain la Virvée

Tel. : 05 57 58 29 70

Fax : 09 70 06 17 78

www.gestalt-ifgt.com

www.exprimerie.fr

e-mail : ifgt@orange.fr

Secrétariat : 9h-12.30h/13.30h-16h

du lundi au vendredi (fermé le mercredi)

www.gestalt-ifgt.com

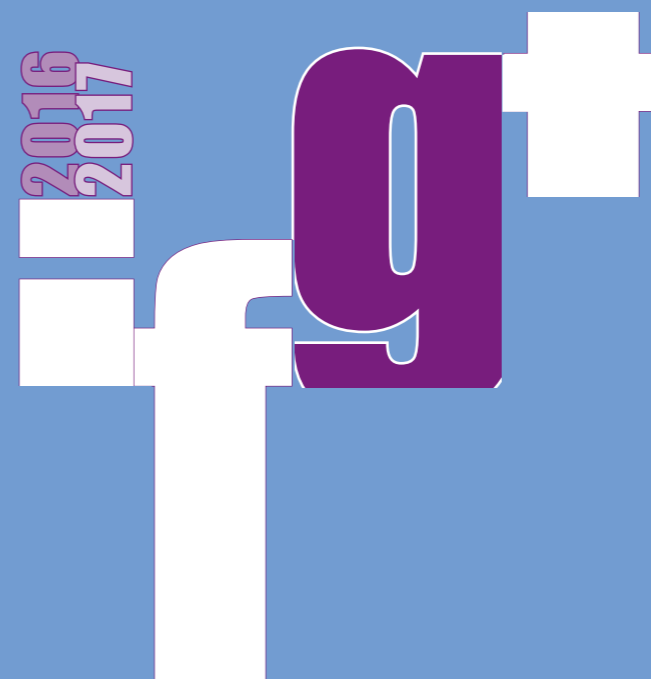

37e année

Institut Français de Gestalt-thérapie

**FORMATION
& PERFECTIONNEMENT
DE
GESTALT
THÉRAPEUTES**

LA GESTALT-THÉRAPIE

Frederick S. Perls a commencé à élaborer la Gestalt-thérapie au début des années 1940. Grâce à la collaboration d'une équipe new-yorkaise constituée en particulier de Laura Perls et de Paul Goodman, les bases théoriques de la méthode sont établies en 1951 sur les fondements de la Gestalt-Psychologie, les recherches psychanalytiques (Freud, Ferenczi, Rank, Reich...), phénoménologiques et existentielles.

La Gestalt-thérapie met l'accent sur la conscience de ce qui se passe dans l'instant présent aux niveaux corporel, affectif et mental, indissociables. L'ici-maintenant est une expérience complète, actuelle, qui concerne la personne dans sa globalité, et sa relation avec son entourage. Cette expérience contient aussi le souvenir, les expériences antérieures, les fantasmes, les situations inachevées, les anticipations et les projets...

L'instant présent, c'est fondamentalement une expérience de contact avec autrui ou avec l'environnement. Le processus psychothérapique développe la prise de conscience de la manière dont le sujet peut déformer cette expérience, ignorer ou refuser ses besoins et désirs, s'enfermer dans des répétitions de situations antérieures, s'empêcher un contact d'ajustement créateur à l'environnement. Cette conscience permet de vivre de nouvelles expériences de contact, à partir d'une connaissance et d'une capacité de choix retrouvées, à partir du déjà-là d'aspirations clairement identifiées.

Le contact thérapeutique direct explore et énergétise l'expérience en cours et permet la création de conditions favorables au développement, à l'intégration et au changement, à l'unification de la personne.

Cette psychothérapie est une analyse du cours de la présence, présence à soi-même et présence au monde, et ouvre à la formation de formes souples et ajustées, à la responsabilité créatrice.

L'ÉTHIQUE DE L'IFGT

L'Institut Français de Gestalt-thérapie, en tant qu'institution de formation, s'origine dans un désir, et porte donc une intention, une tension vers. La mise en action de ce désir est aussi riche et complexe que l'être-dans-le-monde, d'autant qu'elle se nourrit également des différences émanant des personnes qui le mettent en œuvre. Dans la fidélité aux principes fondateurs de notre approche, notre souci est de contribuer à développer des hommes et des femmes solidement ancrés en même temps qu'aptés à la flexibilité, créatrice de formes nouvelles.

La relation thérapeutique, comme la relation de formation, est une relation engagée, organisée par certaines valeurs :

Clarté

Clarté des relations, clarté des enseignements, clarté des contrats. C'est la clarté d'une figure qui détermine sa vitalité et sa prégnance. L'acte thérapeutique et l'acte de formation ne reposent sur aucun mystère, ni sur la magie, ni sur de quelconques artifices de séduction.

Discipline

DLa Gestalt-thérapie est une discipline (théorie, méthode, techniques). C'est-à-dire aussi un ensemble d'exigences dont la mise en pratique requiert travail, intentionnalité et rigueur, conditions nécessaires à la spontanéité créatrice.

Création

Etre créateur de son existence, c'est oser la création sans objet : être créatif dans ses ajustements, c'est prendre le risque de la nouveauté. Faire place à l'étonnement, à l'inso-lite qui signe la singularité de chaque humain.

Sens

Le sens comme direction et mouvement, le sens comme signification, le sens comme sensation. Rétablir l'équilibre des sens. En créer là où il en manque. Remettre en mouvement là où il se fige. En abolir là où il est en excès.

Présence

Le présent, la présence. Ici et maintenant, l'analyse du cours de la présence. L'analyse de « la structure interne de l'expérience telle qu'elle est, et le degré de contact qu'elle possède ». Ici et maintenant aussi, la présence du passé, la présence du projet.

Profane

P Parce qu'ils sont ailleurs, « hors des temples », le Gestalt-thérapeute et le didacticien peuvent rencontrer l'Homme de toutes appartenances, de tous lieux de références, de toutes orientations philosophiques et spirituelles.

L'Institut français de Gestalt-thérapie

Association Loi de 1901, déclarée à la Préfecture de la Gironde en 1980 au titre d'organisme de formation continue

Président du Conseil d'Administration

Dr Jean BROUSTRA

Psychanalyste,
Médecin psychiatre honoraire de service public

Fondateur & didacticien, chargé des relations internationales

Jean-Marie ROBINE

Psychologue clinicien, Gestalt-thérapeute

Conseiller technique et pédagogique

Brigitte LAPEYRONNIE-ROBINE

Psychiatre, Gestalt-thérapeute

Directeur

Pierre-Yves GORIAUX

Directrice adjointe

Dominique MICHEL

Assistante de direction

Béatrice BORDARAUD

Assistante - L'exprimerie

Julie ALEXANDRE

Responsable du fonds documentaire

Thierry SCHMIDLIN

Agréments

L'IFGT est agréé en tant qu'Institut de formation de psychothérapeutes par :

- l'Association Fédérative Française des Organismes de Psychothérapie (AFFOP)
- le SNPPsy, Syndicat National des Praticiens de la Psychothérapie
- le Collège Européen de Gestalt-thérapie de langue française
- l'EAGT, Association Européenne de Gestalt-thérapie (*en processus d'agrément*)

Déontologie

Les formateurs et les membres de l'IFGT sont engagés par les Codes de Déontologie de la profession (SNPPsy, AFFOP, CEGT et EAGT)

Pierre-Yves GORIAUX

Directeur



Psychomotricien D.E,
Gestalt-thérapeute diplômé de l'IFGT,
superviseur diplômé IFGT
agréé par le Collège Européen de Gestalt-thérapie,
formé aux techniques d'expression corporelle.

Dominique MICHEL

Directrice adjointe



Gestalt-thérapeute, agréée par le CEGT
Superviseur, Formatrice à l'IFGT,
formée à l'analyse de groupe et au psychodrame
(IFAGP) ainsi qu'à l'expression créatrice.

L'équipe pédagogique

Françoise DERO

Elvira DUEÑAS

Pierre-Yves GORIAUX

Brigitte LAPEYRONNIE-ROBINE

Dominique MICHEL

Jean-Marie ROBINE

Ximo TARREGA

LES FORMATEURS ASSOCIÉS

Nancy AMENDT-LYON (AUT)

Jacques BLAIZE (F)

Edith BLANQUET (F)

André CHEMIN (F)

Anne-Laure CHIROL (F)

Anne CHRETIEN (F)

Patrick COLIN (F)

Annie COLLIOT (F)

Sophie DECOSTER (F)

Gianni FRANCESETTI (IT)

Ruella FRANK (USA)

Christiane GARRIVET-MARTIN (F)

Laurence GATEAU-BROCHARD (F)

John INGLE (USA)

Helena KALLNER (Suède)

André LAMY (B)

Elena MAZUR (RUS)

Michael Vincent MILLER (USA)

Dan VAN BAALEN (Norv)

Amélie SCHAFFER (F)

Sylvie SCHOCH de NEUFORN (F)

Margherita SPAGNUOLO LOBB (IT)

L'équipe de formateurs



Françoise DERO

Gestalt-thérapeute, pratique en libéral à Namur (Belgique), travailleuse sociale dans sa formation initiale. Conseillère conjugale et familiale diplômée. Exerce en planning familial. Formée à la Gestalt-thérapie dans divers instituts dont l'IFGT. Formée à la thérapie avec médiateurs.



Elvira DUEÑAS JURADO

Docteur en Psychologie de l'Université de Valencia (Esp). Psychologue clinicienne. Diplômée de l'IFGT. Exerce en pratique libérale depuis 1990. Fondatrice de « Vinculo - Centre de Gestalt-thérapie » à Valencia.



Pierre-Yves GORIAUX

Psychomotricien D.E,
Gestalt-thérapeute agréé par le Collège Européen de Gestalt-thérapie, superviseur,
formateur/didacticien international,
formé aux techniques d'expression corporelle.



Brigitte LAPEYRONNIE-ROBINE

Médecin-psychiatre, ancien interne des Hôpitaux psychiatriques. Gestalt-thérapeute didacticienne et superviseur. Formatrice internationale. psychothérapeute agréée par le Collège de Gestalt-thérapie. Auteur de "La confluence" (Ed. l'exprimerie, traduit en espagnol, Ed. CTP).



Dominique MICHEL

Gestalt-thérapeute, agréée par le CEGT
Superviseur, formatrice internationale/didacticienne à l'IFGT, formée à l'analyse de groupe, au psychodrame (IFAGP) ainsi qu'à l'expression créatrice. Membre administrateur du CEGT et membre du Comité de rédaction des *Cahiers de Gestalt-thérapie*.



Jean-Marie ROBINE

Psychologue clinicien, Gestalt-thérapeute didacticien agréé par le SNPPsy, Superviseur. Fondateur de l'IFGT, membre du New York Inst. for Gestalt Therapy. Formateur international, auteur de 6 ouvrages de Gestalt-thérapie traduits en plusieurs langues et de nombreux articles. Membre du comité de rédaction de plusieurs revues internationales de Gestalt-thérapie.



Ximo TARREGA

Psychologue clinicien, directeur du Centre Gestalt de Valencia (Esp). Superviseur. Didacticien international. Membre titulaire de l'EAGT. Tuteur de pratiques professionnelles de l'Université de Valencia et de l'UOC (Universitat Oberta de Catalunya).

Groupes de Gestalt-thérapie

Sessions ponctuelles & groupes continus

⇒ Groupe continu mensuel de Gestalt-thérapie 2016-2017

D'octobre 2016 à juin 2017 à Bordeaux avec Dominique Michel & Frédérique Brie

D'autres ateliers proposés par les Instituts régionaux et les Gestalt-thérapeutes diplômés de l'IFGT. Consulter le site www.gestalt-ifgt.com, puis > adresses de Gestalt-thérapeutes

Ateliers Letemps d'exister

Des séminaires (éventuellement en résidentiel) de 3 à 4 jours qui alternent des temps de Gestalt-thérapie en groupe, animés par des Gestalt-thérapeutes formateurs de l'IFGT (ou d'un institut associé), et des temps de créativité, animés par des Gestalt-thérapeutes et/ou des artistes.

Aquitaine / Bordeaux

⇒ 9, 10, 11, 12 novembre 2016

⇒ 31 mars, 1er, 2, 3 avril 2017

Demande de renseignements au secrétariat ou consulter le site www.gestalt-ifgt.com

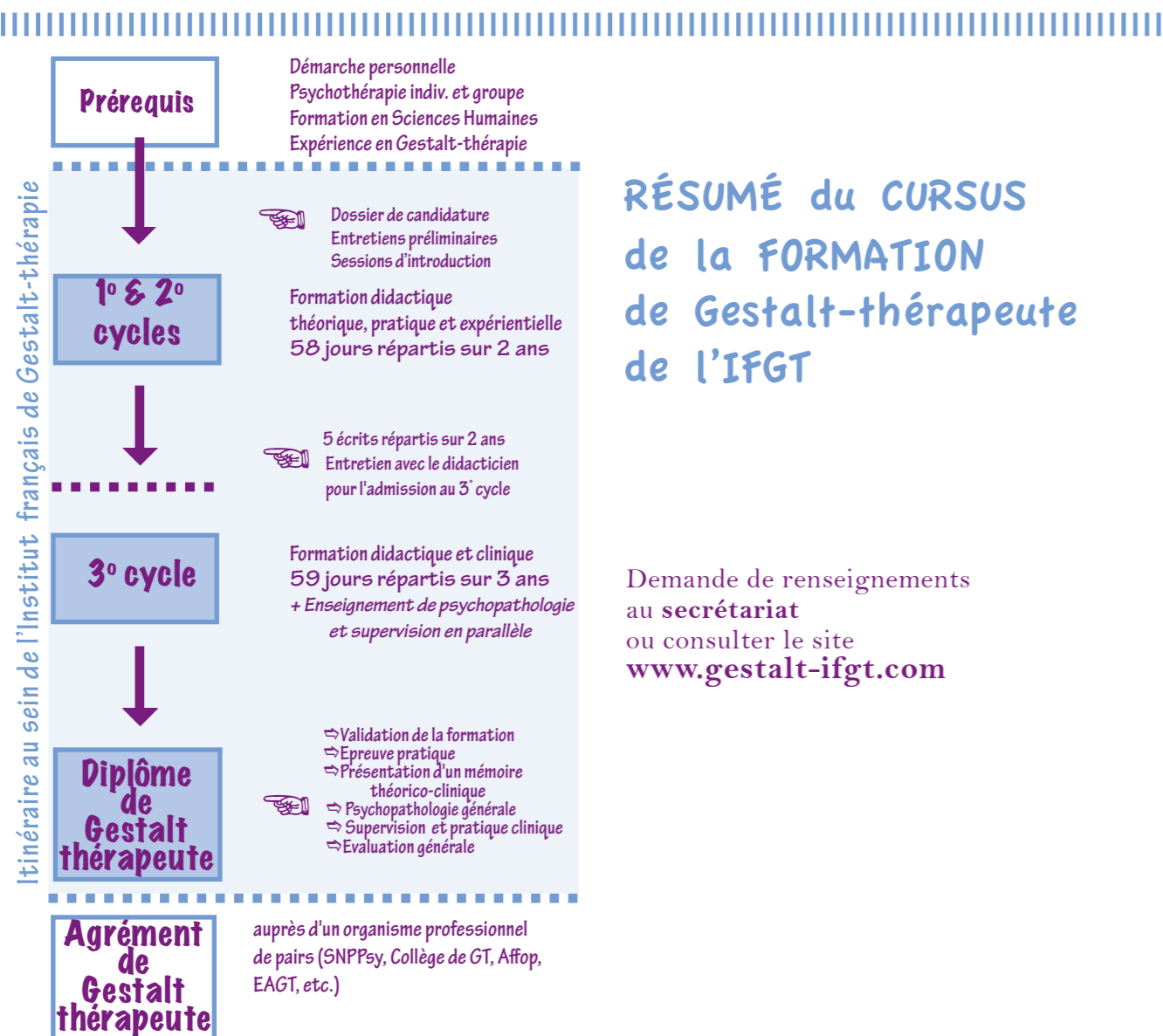

Formation de gestalt-thérapeutes

L'Institut Français de Gestalt-thérapie propose depuis 36 ans une formation à la psychothérapie pour former des praticiens de la Gestalt-thérapie. Le contexte socioprofessionnel évolue, et, par voie de conséquence, de nouvelles nécessités pédagogiques se font jour.

L'équipe pédagogique, en situation de réflexion continue pour une meilleure adéquation entre la formation et les exigences de l'exercice professionnel, est régulièrement amenée à introduire des modifications ou des transformations dans la structure même de la formation.

PRÉREQUIS

L'admission dans la formation de Gestalt-thérapeutes de l'Institut Français de Gestalt-thérapie requiert :

- Une expérience de vie enrichie de la compréhension qu'a pu en offrir un accompagnement psychothérapeutique suffisant de 2 ans minimum,
- Des connaissances en matière de Sciences Humaines Générales et de psychologie en particulier,
- Une expérience vécue de la Gestalt-thérapie en relation duelle et en groupe,
- La participation à une session « le Temps d'Exister » qui permet au candidat de faire connaissance avec la pratique et le style des formateurs de l'Institut, et aux formateurs de considérer le bien-fondé de la candidature et son opportunité dans le développement personnel du candidat,
- Un entretien (non-payant) avec un responsable de la formation,
- Adresser un dossier de candidature (documents à obtenir auprès du secrétariat).

PREMIER CYCLE

La formation de premier cycle constitue une immersion didactique dans un groupe expérientiel, sans que cette situation puisse se confondre avec une thérapie de groupe.

Objectifs

- Approfondir l'expérience de soi en situation interpersonnelle et groupale, apprendre à organiser l'expérience de la relation.
- Constituer un fondement groupal et un tissu relationnel.
- Pouvoir articuler son expérience antérieure avec les axes proposés de la Gestalt-thérapie.
- Rencontrer par l'expérience vécue les concepts majeurs de la Gestalt-thérapie avant de les rencontrer par la théorie.
- Mieux approcher la philosophie, l'éthique, la théorie et la méthodologie de la Gestalt-thérapie.
- Eclairer les motivations personnelles et leur concordance avec les propositions.

DEUXIÈME CYCLE

La formation de deuxième cycle constitue une mise en forme théorique de la Gestalt-thérapie et un entraînement pratique.

Objectifs

- Acquérir les bases théoriques et méthodologiques de la Gestalt-thérapie, organisées autour de la théorie du self et de son usage dans la relation thérapeutique.
- Construire une vue d'ensemble de l'approche gestaltiste qui permettra ultérieurement de reprendre chacune des parties de la méthode en la référant à son contexte global.
- S'entraîner au maniement de la méthode de la Gestalt-thérapie.
- Acquisition de techniques.
- Débuts d'articulation théorie-pratique.

Participation

À titre individuel : 8016 € (138 €/ jour - Payable en 24 mensualités)
Formation Continue : 11020 € (190 €/ jour - Payable en 2 annuités)

Une convention de formation est établie avec l'institution.

⇒ L'inscription aux 1° et 2° cycles est indissociable et représente un ensemble de 58 jours, soit 406h

VALIDATION DES ACQUIS

Evaluation par l'ensemble des formateurs du cursus de l'étudiant portant sur l'évolution de l'étudiant au cours de sa formation, l'acquisition des connaissances et des compétences, et les travaux écrits. A l'issue de la formation, si toutes les conditions (stipulées précisément dans le contrat de formation) sont remplies, la formation sera validée sous la forme d'une attestation.

La participation aux 1^o et 2^o cycles offre une connaissance théorique et pratique de la Gestalt-thérapie et constitue une étape nécessaire, mais non suffisante, pour exercer la Gestalt-thérapie.

⇒ Cette formation peut également enrichir l'exercice de certaines professions (relation d'aide, psychologues, médecins, counseling, coaching, formation, travail social...)

L'acquisition -et la validation- de ces bases sont indispensables pour l'admission au 3^o cycle qui ouvre à la certification de Gestalt-thérapeute et, sous certaines conditions précisées par la loi, au titre de psychothérapeute.

TROISIÈME CYCLE

L'objectif est de former des praticiens de la psychothérapie formés à la Gestalt-thérapie, c'est-à-dire de permettre au participant d'approfondir ses connaissances théoriques, de les intégrer au sein de la pratique clinique et d'apprendre à pratiquer. L'autorisation du démarrage de la pratique nécessite une adhésion obligatoire à une association de pairs ayant une commission éthique et déontologique. Cette adhésion n'est pas incluse dans l'inscription.

Objectifs

Les objectifs visent à l'acquisition de compétences communes à tous les professionnels de la psychothérapie et des compétences plus spécifiques liées à la mise en pratiques des concepts de la Gestalt-thérapie. Savoir mettre à profit sa formation en psychopathologie générale au service de la pratique de la psychothérapie.

Savoir se servir de la théorie de la Gestalt-thérapie dans sa pratique.

Savoir les indications et contre-indications de la Gestalt-thérapie et aussi identifier ses limites propres.

Savoir par exemple repérer quand une autre forme de thérapie peut être associée ou préférable (par exemple, thérapie de groupe, entretiens familiaux, médicaments, etc.).

Rendre compte de sa clinique et de l'évolution d'une Gestalt-thérapie.

Le troisième cycle est ainsi réparti en sessions générales à thème animées par des formateurs différents, et en groupes cliniques réguliers, animé par un même formateur. Le groupe clinique constitue l'ossature de cette formation, et offre un accompagnement de type compagnonnage pour l'entrée dans la pratique professionnelle.

Des étudiants en provenance d'autres Instituts de Gestalt-thérapie peuvent rejoindre le 3^o cycle de l'IFGT sous certaines conditions.

Participation

À titre individuel : 8555 € (145 €/ jour). Payable en mensualités.

Formation Continue : 11505 € (195 €/ jour). Payable en annuités.

Une convention de formation est établie avec l'institution.

L'inscription se fait pour l'intégralité du 3^o cycle : 59 jours répartis sur 3 ans

POSSIBILITÉ DE STAGES

Nous sommes en capacité de soutenir tous étudiants désireux de se familiariser avec une posture d'observation, d'écoute de la souffrance, de soutien, dans des milieux d'accueil. Pour cela, l'IFGT a élaboré avec son assureur un protocole tripartite (IFGT - institution d'accueil - étudiant) qui permet, dans le cadre de la formation, de couvrir l'étudiant pour un stage. Cela peut permettre aussi de s'insérer plus facilement dans des réseaux de soins en se faisant mieux connaître des professionnels.

DIPLÔME et AGRÈMENTS PROFESSIONNELS

Soucieux d'offrir aux futurs professionnels une formation théorique et clinique de haut niveau et de permettre aux usagers d'exiger des compétences et des garanties éthiques de la part des professionnels en exercice, l'IFGT a introduit, en lien avec les organisations professionnelles, une procédure de certification qui marque non seulement l'achèvement de la formation didactique proprement dite mais, en outre, valide l'intégralité du parcours à partir d'un ensemble de critères concernant l'enseignement, la thérapie personnelle et un exercice professionnel accompagné de supervision. (Demander la brochure détaillée qui précise l'ensemble des conditions.)

Ainsi, ne peuvent se réclamer d'une formation à l'IFGT que les professionnels qui ont, non seulement validé l'intégralité de la formation, mais satisfait en outre à un certain nombre d'exigences spécifiques à l'exercice de cette profession. (Voir la liste tenue à jour des diplômés de l'IFGT sur le site : www.gestalt-ifgt.com)

SUPERVISIONS

Engagement sur l'année scolaire

Possibilités de
- Supervisions individuelles
- Supervisions d'équipes
et analyses de pratiques

Renseignements *secrétariat*
ou www.gestalt-ifgt.com

Liste des superviseurs
diplômés de l'IFGT :
www.gestalt-ifgt.com

Paris I Pierre-Yves GORIAUX

(thérapies d'adultes, d'enfants/ados)

19 septembre 2016 - 24 octobre - 14 novembre - 12 décembre - 16 Janvier 2017 -
27 février - 27 mars - 15 mai - 19 juin

Tarif : 140€ /séance.

Horaire : 10h / 17h

Paris II Françoise DERO

(thérapies d'adultes)

21 septembre 2016 - 19 octobre - 16 novembre - 14 décembre - 1 février 2017 -
1 mars - 5 avril - 10 mai - 7 juin

Tarif : 140€ /séance.

Horaire : 10h / 17h

Bordeaux Pierre-Yves GORIAUX

(thérapies d'adultes, d'enfants/adolescents)

4 octobre 2016 - 17 novembre - 20 décembre - 26 janvier
2017 - 2 mars - 6 avril - 11 mai - 15 juin

Tarif : 140€ /séance.

Horaire : 10h / 17h

Nantes Pierre-Yves GORIAUX

(thérapies d'adultes, d'enfants/ados)

Groupes limités à 4 personnes (un groupe le matin, l'autre l'après-midi)

13 octobre 2016 - 10 novembre - 15 décembre - 5 janvier 2017 -
23 février - 30 mars - 20 avril - 18 mai

Tarif : 75€ /séance.

Horaires : 9h30 / 13h (1er groupe)
14h-17h30 (2e groupe)

La Rochelle Pierre-Yves GORIAUX

(thérapies d'adultes, d'enfants/ados)

Groupe de 6 personnes

14 octobre 2016 - mardi 8 novembre - 16 décembre - 6 janvier 2017 - 24 février -
31 mars - 21 avril - 19 mai

Tarif : 140€ /séance.

Horaire : 10h / 16h30

Saint Romain la Virvée (Gironde)

Brigitte LAPEYRONNIE-ROBINE

(thérapies d'adultes)

Groupe de 5 personnes

16 sept 16 - 7 octobre - 4 novembre - 16 décembre - 20 janvier 2017
17 février - 10 mars - 7 avril - 19 mai - 16 juin

Tarif : 70€ /séance.

Horaire : 9h00 / 12h30

»»»»» Démarrage des prochaines formations
en Gestalt-Thérapie

Paris-Bordeaux, en alternance

⇒ 1er/2nd cycles : Janvier 2017

⇒ 3e cycle : Janvier 2017

Enseignement de Psychopathologie phénoménologique

Ces séminaires constituent une initiation à la psychopathologie phénoménologique et à l'analyse existentielle, au croisement de la psychologie et de la philosophie. La phénoménologie est le courant philosophique le plus fort en Europe, depuis le début du 20ème siècle (dans les pays anglo-saxons un autre courant s'est développé appelé « philosophie analytique », dont on parlera peut-être un peu).

Les troubles psychiques (des plus banals aux plus graves) sont ici compris sous leur aspect proprement existentiel. Ils sont compris dans le champ de la question de l'existence. Tout trouble en effet (toute angoisse, toute dépression, tout délire même), est question vive, affective, de la condition humaine. Ce qui engage donc une compréhension et des réponses à la dimension de l'existence.

La Gestalt-thérapie est elle-même, pour une grande part, dans cette orientation.

Le premier séminaire devrait aborder la question de la « psyché » (qu'entend-on par psyché, âme, esprit, mental...), à partir des principaux courants en philosophie et psychologie, pour conduire à une première initiation à l'idée de « phénomène » et à la « méthode » phénoménologique. Le deuxième séminaire devrait aborder les différents champs interprétatifs en psychopathologie, au regard (critique) de la phénoménologie (sachant que s'il y a des oppositions, il y a aussi des parentés). Dans les séminaires suivants, l'ensemble des troubles psychiques sera étudié, sur la base de la Classification Internationale des Troubles Mentaux (CIM10), d'abord dans leurs signes (séméiologie) et leurs éléments étiologiques, épidémiologiques, physiopathologiques... puis dans leurs différents champs interprétatifs possibles (psychanalyse, cognitivisme, éthologie...), mais surtout donc le champ phénoménologique. Cet abord a la qualité d'être beaucoup plus proche du vécu des personnes. On se reportera donc beaucoup plus propos des personnes, tels qu'énoncés au cours de séances de psychothérapie.

Cet enseignement, ou son équivalent, constitue une exigence pour obtenir la certification de la formation en Gestalt-thérapie à l'IFGT.

Ces séminaires s'attacheront à suivre le rythme de chacun, de manière partagée, à partir de la théorie et de la pratique phénoménologique comme de la théorie et de la pratique de la Gestalt-thérapie. Il s'agit d'effectuer un parcours individuel et dialogué. Une recherche. D'essayer d'entrer, à partir de la question du « trouble », dans une méditation et une compréhension de l'existence.

A la fin de la session, chacun devrait pouvoir effectuer une étude d'un trouble, d'un rêve, d'un récit, d'un film, d'une pratique thérapeutique... dans l'esprit de la phénoménologie.

FORMATEUR

Jean-Marc CHAVAROT

Jean-Marc Chavarot est psychiatre (études de médecine à Toulouse, de psychiatrie à Bordeaux), a suivi des études de philosophie à Toulouse, membre de l'Institut Français d'Hypnose, actuellement chargé de cours à l'IFSI du Gers (Institut de Formation en Soins Infirmiers), et à l'université de psychologie de Montpellier (étudiants en psychopathologie de Master 2), participe à ce courant un peu informel de la psychopathologie phénoménologique et de l'analyse existentielle (cf en particulier les *Editions du Cercle Herméneutique* : quelques articles de psychopathologie, et un volume consacré à Jean-Jacques Rousseau, articles en préparation sur la « précarité » en collaboration avec Laurence Gateau-Brochard, et sur les « troubles limites »). Il a une pratique de psychothérapie-analytique-existentielle, dans le secteur hospitalier et dans le privé.

PARTICIPATION

Tarif individuel : 1920 €
Tarif formation continue : 2400 €
(Une convention est établie avec l'institution)

Jean-Marc CHAVAROT

- 3-4 décembre 2016
- 14-15 janvier 2016
- 18-19 février 2017
- 18-19 mars 2017
- 29-30 avril 2017
- 27-28 mai 2017
- 24-25 juin 2017
- 23-24 septembre 2017
- 14-15 octobre 2017
- 25-26 novembre 2017

Bordeaux

Renseignements complémentaires disponibles au secrétariat ou sur le site IFGT
www.gestalt-ifgt.com/

Enseignement Psychopathologie gestaltiste atelier international

Vers une psychopathologie *spécifiquement* gestaltiste
Cycle européen de perfectionnement professionnel en langue française

Nouveau programme

sous la direction de Pierre-Yves Goriaux

Pierre-Yves GORIAUX

Gianni FRANCESETTI

Myriam TAYLOR

Irina LOPATOUHINA

Ximo TARREGA

Jean-Marie ROBINE

Nancy AMENDT-LYON

Margherita SPAGNUOLO-LOBB

Teresa BORINO

Paris

11 séminaires répartis sur 3 ans
2017/2020

L'engagement à l'ensemble du programme est prioritaire sur l'engagement à la session qui ne pourra avoir lieu qu'en fonction des places restantes

Cette formation poursuit deux objectifs principaux
⇒ offrir une connaissance clinique et thérapeutique de certains styles psycho-pathologiques en référence à la théorie de la Gestalt-thérapie, sans prétendre couvrir la totalité du domaine
⇒ permettre aux participants de considérer la démarche mise en oeuvre par chaque formateur afin d'élaborer une approche spécifique de l'expérience psycho-pathologique en cohérence avec la Gestalt-thérapie.
Cette formation se déroulera sur 11 séminaires répartis sur 3 ans.
La formation aura lieu à Paris.

Cette formation conçue comme un perfectionnement professionnel s'adresse prioritairement aux Gestalt-thérapeutes en exercice. Dans la mesure des places disponibles, des étudiants de 3e cycle qui ont un début de pratique clinique pourront participer à cette formation et ainsi satisfaire l'exigence d'enseignement de psychopathologie requis dans le cadre de leur diplôme de 3e cycle.

Chaque séminaire comportera 2 journées centrées sur l'approche psychopathologiques d'un style particulier, suivies d'une demi-journée au cours de laquelle le formateur invitera le groupe à adopter une position 'méta' afin de mettre en lumière la démarche suivie et d'en retirer des repères transposables.

La pédagogie cherche à se développer en cohérence avec les principes de la Gestalt-thérapie et comporte des moments de théorie, de clinique et études de cas, des expérimentations et des moments d'illustration expérientielle.

Des documents de travail pourront être remis aux participants.

Chaque séminaire est animé par un spécialiste reconnu, en provenance de divers pays européens, afin de diversifier les regards et les approches.

PROGRAMME

1. Pierre-Yves Goriaux (France) : *Destin de l'expérience sensible, Excitation-nouveauté-créativité / Angoisse-répétition-symptôme* 10-11-12 nov 2017
2. Gianni Francesetti (Italie) : *Peurs et attaques de panique* 2-3-4 février 2018
3. Myriam Taylor (Grande Bretagne) : *L'expérience traumatique* 18-19-20 mai 2018
4. Ximo Tarrega (Espagne) : *Angoisse et obsessions* 21-22-23 septembre 2018
5. Gianni Francesetti (Italie) : *La dépression* 9-10-11 novembre 18
6. Irina Lopatouhina (Russie) : *Agressivité et perturbations des conduites alimentaires* 1er -2-3 février 2019
7. Jean-Marie Robine (France) : *Honte et narcissisme* 5-6-7 avril 2019
8. Teresa Borino (Italie) : *La psychosomatique* 14- 15-16 juin 2019
9. Margherita Spagnuolo-Lobb (Italie) : *Liens et Etats-limite* 13-14-15 septembre 19
10. Nancy Amendt-Lyon (Autriche) : *Perturbations de la relation sexuelle* 6-7-8 déc 19
11. Pierre-Yves Goriaux (France) : *Spécificité d'une approche gestaltiste de la psychopathologie. ? Le paradigme de champ à l'épreuve de la clinique* 14-15-16 février 2020

TARIFS

⇒ Etudiants 3e Cycle

Session 480€ / formation complète 4620€

⇒ Gestalt-thérapeutes, psychopraticiens et autres psychothérapeutes

Session 540€ / formation complète 5610 €

⇒ Formation permanente institution

Session 680€ / formation complète 6930€

Formation à la Gestalt-thérapie de groupe

Laurence
GATEAU-BROCHARD
Dominique
MICHEL

Niveau 1

3 sessions

25-26-27 novembre 2016

3-4-5 février 2017

9-10-11 juin 2017

Bordeaux

Renseignements complémentaires
disponibles au secrétariat
ou sur le site IFGT
www.gestalt-ifgt.com/

Niveau 1 : Initiation à la prise en charge de groupes thérapeutiques

L'animation d'un groupe thérapeutique suppose de pouvoir s'appuyer sur des repères théoriques et méthodologiques pour en comprendre les processus et donner du sens à l'expérience en cours. Cette formation interrogera la pertinence de la théorie du champ pour penser la dynamique groupale.

L'enjeu, dans un groupe, est de passer de la collection d'individus à la constitution d'un milieu, d'un creuset, d'un « nous » qui se révèle être un puissant agent de changement. En effet, le groupe est cette situation, ce « nous », où le *je* peut s'individuer, c'est-à-dire devenir toujours plus lui-même – dans une dialectique singulier / pluriel. Le *je* et le *nous* sont les deux faces d'un même processus d'individuation.

Cette formation, qui constituera un **premier niveau** pour être habilité à animer des ateliers de thérapie en groupe, explorera ce thème à travers trois grands axes de pratique et de réflexion, qui se développeront sur 3 sessions de 3 jours.

Un **deuxième niveau** (3x3 jours) proposant des approfondissements thématiques autour des médiations, et ouvrant sur une validation sera organisé par la suite.

PROGRAMME

Session 1 : 25-26-27 novembre 2016

Conditions, compréhension et analyse de la dynamique d'un groupe
Notions de contenance, d'enveloppes, de cadre et de sécurité. Le groupe comme « laboratoire » du contact, et de la construction des modalités relationnelles (conflit, pacification, régulation...).

Session 2 : 3-4-5 février 2017

Processus groupal / processus individuel
Dialectique singulier / pluriel et processus d'individuation. Approche du travail selon les 3 niveaux individuel / interpersonnel / groupal. Observation des différentes étapes de l'évolution d'un groupe (de l'indifférenciation à l'individuation) et rôle du thérapeute dans ces différentes phases. Facteurs curatifs du groupe.

Session 3 : 9-10-11 juin 2017

La posture du thérapeute gestaltiste en groupe
Qu'a-t-elle de spécifique ? Création d'un contexte favorable à l'expérimentation et à la croissance. Le groupe en tant qu' « éco-niche » expérimentale fondamentale. La théorie du champ.

FORMATRICES EN CO-ANIMATION

Laurence GATEAU-BROCHARD

Gestalt-thérapeute formée à l'INGT et Psychologue sociale. Exerce en libéral à Auch. Superviseur, formatrice auprès d'institutions, d'associations et de collectivités locales. Ayant une pratique d'intervention psychothérapeutique dans des lieux d'accueil sociaux auprès des personnes en grande précarité.

Dominique MICHEL

Gestalt-thérapeute, Superviseur, Formatrice didacticienne
Directrice -adjointe de l'IFGT,
formée à l'analyse de groupe (Institut Français d'analyse de groupe),
au psychodrame et à l'expression créatrice

PARTICIPATION

Tarif individuel : **1440 €** (payables en mensualités)
Tarif formation continue : **1950 €**
(Une convention de formation est établie avec l'institution)

Formation Au coeur de l'expérience somatique

une méthode de thérapie des traumatismes

Elena
MAZUR
John
INGLE

Niveau 1

5 sessions

30 sept-1er-2-3 octobre 2016

26-27-28-29 janvier 2017

4-5-6-7 mai 2017

7-8-9-10 septembre 2017

14-15-16-17 décembre 2017

Paris

Comment travailler les **traumas** dans la thérapie ?

Une méthode de soins des traumas, «Somatic Experiencing», a été développée par Peter Levine. Cette méthode apporte un outil très efficace pour résoudre les problèmes traumatiques en terminant l'expérience traumatique et en restaurant la complétude et l'équilibre interne de la personne qui est restée perturbée par des événements traumatiques. Le processus de travail somatique des traumas a une qualité universelle. Cette méthode peut s'appliquer à différents types de traumas psychologiques tels que les traumas émotionnels, les traumas de la naissance, les traumas au cours du développement, les traumas médicaux. Cette méthode peut très bien se combiner avec d'autres approches de psychothérapie : méthode globale, psychothérapie existentielle, orientée sur le processus, système de thérapie familiale et d'autres. Elle s'accorde tout à fait avec les principes et les techniques de la Gestalt-thérapie. La formation consistera à poser les principes pratiques d'un travail efficace sur les traumas, issus des différentes approches de soin du traumatisme psychique. Ce programme de formation constitue les cours de base pour une thérapie du traumatisme. Basé sur l'approche de la psychothérapie intégratrice, il contient la théorie principale, des méthodes et la pratique (en cabinet) de thérapie des traumas.

PROGRAMME

Session 1 : 30 sept-1er-2-3 octobre 2016

Introduction à la thérapie du traumatisme

Session 2 : 26-27-28-29 janvier 2017

Création de soutiens : les ressources dans la thérapie du traumatisme

Session 3 : 4-5-6-7 mai 2017

Surmonter les symptômes du traumatisme

Session 4 : 7-8-9-10 septembre 2017 avec **John Ingle**

Reconstitution de l'Intégrité (SIBAM système)

Session 5 : 14-15-16-17 décembre 2017

Le trauma et sa transformation. Synthèse et Conclusion

FORMATEURS

Elena MAZUR (Russie)

Psychologue clinicienne, psychothérapeute certifiée en Gestalt-thérapie (IFGT).

Formée à la thérapie humaniste existentielle à l'école James Bugental (USA). Certifiée comme thérapeute du trauma (International Somatic Institute, USA).

John INGLE (USA)

psychologue, psychothérapeute, formateur, musicien, président de l'*Institut international de somatique*. Ses formations dans les domaines de la psychothérapie et de l'art en danse, musique et poésie influencent l'approche qu'il a de l'expérience somatique dans le soin du traumatisme.

Ces séminaires sont traduits du russe ou de l'américain en français.

PARTICIPATION

Tarif individuel : **3200 €**

Tarif formation continue : **4000 €**

(Une convention est établie avec l'institution)

Engagement pour l'ensemble des sessions.

Supervision didactique de la gestalt-thérapie d'enfant et d'adolescents à l'atelier théorico-clinique

L'expression singulière des angoisses de l'enfant et de l'adolescent, et la prise en compte de son environnement familial peuvent dérouter, interroger, inquiéter le praticien de la psychothérapie. Les thérapeutes pourront affiner un mode relationnel propice à accueillir et transformer ce qui fait souffrance.

Pierre-Yves GORIAUX

Il s'agira de partir de la pratique professionnelle des participants pour élaborer une théorisation de la psychothérapie de l'enfant et de l'adolescent. Les partages et les réflexions sur les expériences cliniques des participants, les mises en situation par des jeux de rôle et/ou moment expérientiels illustreront et/ou serviront de terreau à la théorisation.

La réflexion sur les cas cliniques sera aussi l'occasion d'approfondir les connaissances psychopathologiques par des apports théorico-cliniques, des hypothèses diagnostiques et de faire des liens entre les nosographies classiques et la théorie du self. Chaque session de supervision permettra de développer un aspect de la théorisation de la psychothérapie de l'enfant et de l'adolescent.

PROGRAMME

- Session 1** : 9-10-11 février 2017
Du développement de l'enfant et de l'adolescent
- Session 2** : 4-5-6 mai 2017
Comment penser la psychopathologie de l'enfant et de l'adolescent
- Session 3** : 22-23-24 septembre 2017
La fonction du jeu, de la créativité
- Session 4** : 7-8-9 décembre 2017
La famille, un contexte de développement
- Session 5** : 8-9-10 février 2018
La mise en place de la posture de gestalt-thérapeute d'enfant et d'adolescent

FORMATEUR

Pierre-Yves GORIAUX
Directeur de l'Institut Français de Gestalt thérapie
Psychomotricien D.E., Gestalt-thérapeute agréé par le CEG-t /
Superviseur / Didacticien international / Membre de l'EAGt
Membre fondateur et participant d'un groupe de recherche sur
la Gestalt-thérapie de l'enfant et de l'adolescent de 1992 à 2008
Pratique institutionnelle dans le champ socio éducatif et psy-
chiatrique depuis 1982 et exercice libéral depuis 1989. (cf p. 5)

PARTICIPATION

Tarif : 1650 € (110 €/jour) pour 15 journées

9-10-11 février 2017
4-5-6 mai 2017
22-23-24 septembre 2017
7-8-9 décembre 2017
8-9-10 février 2018

Bruxelles

Perfectionnement à la Gestalt-thérapie de l'enfant et des adolescents

Sessions théorico-cliniques / Mise en oeuvre d'une posture gestaltiste

La pratique de la psychothérapie de l'enfant et de l'adolescent en général et en Gestalt-thérapie en particulier ouvre de nombreuses pistes sur lesquelles parfois le gestalt-thérapeute peut se sentir seul, voire perdu. Cela engendre un manque d'assurance qui n'est pas sans effet sur le travail engagé avec l'enfant et/ou l'adolescent.

Pierre-Yves GORIAUX
Dominique MICHEL

Il s'agira de proposer des regroupements réguliers ouverts à ceux qui ont une pratique professionnelle afin de poursuivre le travail d'élaboration du niveau 1 vers un approfondissement d'une théorisation de la Gestalt-thérapie de l'enfant et de l'adolescent. Les partages et les réflexions sur les expériences cliniques des participants, les mises en situation par des jeux de rôle et/ou des moments expérientiels illustreront et/ou serviront de terreau à la théorisation et à la construction d'une posture respectant le style propre à chaque participant.

A partir des cas cliniques, de textes, de documents vidéo, nous aurons l'occasion d'approfondir :

- les enjeux du développement,
- les connaissances psychopathologiques en faisant des liens entre les nosographies classiques et la théorie du self,
- le travail avec les familles et les institutions.

15-16 octobre 2016
25-26 février 2017
1er-2 avril 2017

Paris

Cette formation s'adresse à tous les professionnels en exercice souhaitant œuvrer à la construction de leur pratique de la psychothérapie de l'enfant et de l'adolescent. Ce perfectionnement est accessible en priorité à ceux qui ont fait un niveau 1 ou une sensibilisation à la gestalt thérapie de l'enfant et de l'adolescent

PROGRAMME

- Session 1** : 15-16 octobre 2016 avec **Pierre-Yves Goriaux**
«Le thérapeute suffisamment bon»
Alliance thérapeutique et ruptures, avec l'enfant, l'adolescent, la famille
- Session 2** : 25-26 février 2017 avec **Dominique Michel**
Le *jouer*, une thérapie en soi ?
- Session 3** : 1er-2 avril 2017 avec **Pierre-Yves Goriaux**
et avec **Suzanne Robert-Ouvray**, invitée le 1er avril
Accompagnement et transformation de l'expérience émotionnelle ou la question de l'agressivité et de la violence dans l'espace thérapeutique

PARTICIPATION

Tarif individuel : 840 €
Tarif formation continue : 1080 €
(Une convention est établie avec l'institution)

Perfectionnement Apprivoiser...c'est créer des liens

- Je cherche des amis, dit le petit prince.
Qu'est-ce que signifie «apprivoiser» ?
- C'est une chose trop oubliée, dit le renard.
Ça signifie «créer des liens»...

Antoine de St-Exupéry

Ximo TARREGA

Sur la base de son texte « De la suffisance à l'interdépendance », Ximo Tarrega propose de travailler sur la co-construction des relations d'intimité (y compris la relation thérapeutique), sur la nécessité de ralentir plutôt que de courir, de passer de la méfiance à la confiance grâce à l'appui, la patience, et même parfois des rituels et autres routines.

Parce que, dans la relation thérapeutique, le thérapeute a besoin de l'aide de son patient, de la même façon que le patient a besoin de l'aide de son thérapeute pour arriver à bon port, il sera question d'aborder :

- le concept d'interdépendance, ou comment nous avons besoin les uns des autres pour assurer notre existence
- les besoins interpersonnels qui nous unissent à l'autre
- le soutien nécessaire pour ne pas avoir honte et ne pas rester seul, et l'importance de faire avec l'aide d'un autre
- l'humilité du thérapeute, comment sortir de la solitude et la honte.

FORMATEUR

Ximo TARREGA

responsable de l'Institut de Gestalt-thérapie de Valencia, membre de l'équipe IFGT (cf p. 5)

PARTICIPATION

Tarif individuel : 390 €

Tarif formation continue : 420 € (Une convention est établie avec l'institution)

11-12-13 novembre 2016

Groupe de formation
de cycle 3 ouvert

Paris

Perfectionnement Trouver sa forme singulière d'écriture clinique

L'écriture est un moment tout à fait important et nécessaire du travail thérapeutique, car elle vient constituer un appui très précieux pour le praticien.

Se mettre en possibilité d'écrire sa clinique peut permettre de

- ralentir
- appréhender de plus en plus finement l'expérience de la situation thérapeutique
- comprendre avec plus d'acuité les enjeux cliniques
- transmettre pour témoigner et rendre compte de la pertinence d'une méthodologie de travail
- sortir, à la fois pour soi, les pairs et le public, de l'implicite, du mystérieux ou du magique

L'écriture suppose un certain effort : elle demande de s'extraire d'une confluence et elle prend du temps, mais c'est un effort qui peut s'avérer gratifiant et stimulant. En effet, l'écriture vient se mettre au service de la mobilisation du thérapeute et lui permettre de rester curieux, intéressé, vigilant quant au processus thérapeutique en cours.

Cet atelier se propose ainsi de réhabiliter le moment de l'écriture comme part nécessaire et éclairante du travail thérapeutique et de donner aux participants quelques moyens pour mettre en évidence et en oeuvre leur propre manière de s'adonner à l'écriture clinique.

FORMATRICES EN CO-ANIMATION

Brigitte LAPEYRONNIE-ROBINE
Dominique MICHEL (cf p. 5)

PARTICIPATION

Tarif individuel : 210 €

Tarif formation continue : 480 € (Une convention est établie avec l'institution)

Brigitte LAPEYRONNIE-ROBINE
Dominique MICHEL

9-10-11 décembre 2016

Groupe de formation
de cycle 3 ouvert

Bordeaux

Perfectionnement Aborder la psychopathologie dans une perspective de champ

Commencé en octobre 2013 par la session sur les *attaques de panique* avec Gianni Francesetti et terminée par un travail sur le *diagnostic, la sémiologie et la nosographie* en juin 2016 avec Dan Van Baalen, le premier programme de formation intitulé "une psychopathologie spécifiquement gestaltiste" a tenté de tenir deux objectifs :

- Offrir une connaissance clinique et thérapeutique de certains styles psycho-pathologiques en référence à la théorie de la gestalt thérapie ,
- Permettre aux participants de considérer la démarche mise en œuvre par chaque formateur invité afin d'élaborer une approche spécifique de l'expérience psychopathologique en cohérence avec la Gestalt-thérapie.

Ce programme n'avait pas prétention de couvrir l'ensemble du domaine de la psychopathologie. Chaque séminaire a permis de rencontrer un spécialiste reconnu dans la communauté internationale et d'ainsi diversifier les regards et les approches.

La perspective de champ et la phénoménologie à laquelle les différents intervenants prétendent adhérer se sont mises en jeu de manières différentes selon les cultures, les cursus, les sensibilités de ces différents intervenants. Parfois surprenant, agaçant ou étayant, ils auront tous contribué, nous l'espérons, à permettre à chaque participant d'étoffer son regard, ses intérêts théoriques et sa posture clinique.

Il s'agit ici de donner la possibilité aux participants de reprendre, après quelques temps, l'assimilation de cette formation et de pouvoir réinterroger la possibilité d'envisager une psychopathologie spécifiquement gestaltiste, et de tenter de mettre en valeur la perspective de champ et ce qu'elle implique lorsqu'il s'agit d'aborder la psychopathologie.

Cette session est prioritairement réservée aux participants inscrits à l'ensemble du programme 1, intitulé «vers une psychopathologie spécifiquement gestaltiste». Elle est accessible sous condition à tous les professionnels de la psychothérapie.

FORMATEURS EN CO-ANIMATION

Gianni FRANCESETTI (Turin, Italie),

Gestalt- thérapeute, psychiatre, formateur international, membre du comité de direction de l'EAGT et du pool d'experts de l'EAP. Membre du New York Institute for Gestalt Therapy. Auteur d'articles, de chapitres et de livres de psychiatrie et de psychopathologie gestaltiste traduits en plusieurs langues.

Jean-Marie ROBINE (Bordeaux, France),

Gestalt-thérapeute, psychologue clinicien, superviseur et formateur international, fondateur et ex-directeur de l'IFGT, ex-président de l'EAGT, Membre du New York Institute for Gestalt Therapy. Auteur d'articles, de chapitres et de 7 livres de gestalt-thérapie traduits en plusieurs langues. Directeur des éditions de Gestalt-Thérapie : *L'exprimerie*.

PARTICIPATION

Tarif individuel : 410 €

Tarif formation continue : 525 €

(Une convention est établie avec l'institution)

Gianni FRANCESETTI
Jean-Marie ROBINE

30, 31 janvier- 1er février 2017

Paris

Perfectionnement La théorie du Self et ses applications cliniques

Jean-Marie ROBINE

14-15-16-17 juillet 2017

Région bordelaise

Le modèle proposé en 1951 par Perls et Goodman et connu sous le nom de « Théorie du self » a été longtemps ignoré par de nombreux gestaltistes. En Europe, c'est au début des années 80 que sa pertinence a été reconnue par une majorité de cliniciens gestaltistes et qu'un approfondissement a été entrepris, en particulier sous l'impulsion de l'enseignement et de la contribution personnelle d'Isadore From, membre du groupe fondateur de la Gestalt-thérapie et de ses successeurs, dont Jean-Marie Robine a été un des élèves pendant 12 ans.

Si, grâce en particulier à certaines publications de ces dernières années, cette approche des fondements de la gestalt-thérapie a pu commencer à être mieux connue aujourd'hui, du moins dans certains des concepts qu'elle propose, elle reste encore trop souvent autonome par rapport à la pratique clinique quotidienne. Pourtant si, comme le prétendait Lewin : « Rien n'est plus pratique qu'une bonne théorie », ce modèle est essentiellement construit pour structurer l'expérience du praticien, l'orienter dans ses choix d'intervention et affiner la qualité de sa présence.

Cette formation propose donc une approche de cette théorie originelle de la gestalt-thérapie, enrichie des développements ultérieurs qui ont pu amplifier sa cohérence. Sa pédagogie fera un va-et-vient permanent entre théorie et pratique clinique, chaque concept offrant la possibilité d'une mise en application immédiate et d'une analyse de situations issues de la pratique des participants.

FORMATEUR

Jean-Marie ROBINE (cf p. 5)

PARTICIPATION

Tarif individuel : 560 €

Tarif formation continue : 760 €

(Une convention est établie avec l'institut)

Perfectionnement Philosophie au service de la clinique

Patrick COLIN
Dominique MICHEL

2 sessions

28-29-30 avril 2017

10-11-12 novembre 2017

Paris

La philosophie est loin d'être la discipline abstraite et intellectuelle, réservée aux seuls spécialistes, que l'on imagine.

La philosophie est l'art, aussi indispensable que salutaire, de questionner les évidences, et de s'étonner que les choses soient ce qu'elles sont et pas autrement.

Dans nos pratiques, qu'elles soient thérapeutiques ou pédagogiques, nous nous référons fréquemment et sans en prendre pleinement conscience, à des notions, qui semblent aller de soi, telles que la réalité, la vérité, le sujet et autres.

L'atelier se propose de réhabiliter la philosophie d'abord comme une expérience à vivre et de renouer avec la dimension thérapeutique de la philosophie et également d'inciter chaque participant, tel qu'il est, avec ses engagements et ses aveuglements, ses désirs et ses peurs, à s'interroger, et à éclairer sa pratique professionnelle, à la lumière de quelques incursions philosophiques.

FORMATEURS EN CO-ANIMATION

Patrick COLIN

Gestalt-thérapeute agréé par le CEGT, formateur et superviseur. Exerce en libéral depuis 1985. Co-fondateur de EGTP (Enseignement de Gestalt-thérapie et phénoménologie).

Dominique MICHEL

Gestalt-thérapeute, Superviseur, Formatrice didacticienne
Directrice -adjointe de l'IFGT (cf p. 5)

PARTICIPATION

Tarif individuel : 840 €

Tarif formation continue : 1140 €

(Une convention est établie avec l'institution)

Evénements

Colloque 3^{es} conversations obliques

SOI ?

L'identité à l'épreuve de la clinique

Depuis quelques décennies, les différents concepts utilisés pour donner quelque contour à l'humain sont brassés, chahutés, contestés, repensés...

Sujet ? Personne ? Etre humain ? Personnalité ? Individu ? Identité ? Self ? Soi-même ? Dasein ?...

3 & 4 mars 2017

L'identité est-elle un invariant dans le temps, est-elle éphémère, suis-je ce que je pense que je suis ? L'identité est-elle personnelle, sociale, collective, nationale... ?

En quoi notre conception de l'identité peut-elle déterminer notre posture clinique ?

Différentes approches sont mises en conversation pendant ces rencontres, à partir de regards spécifiques que portent la philosophie, la psychanalyse, la Gestalt-thérapie et tentent d'éclairer la réalité et l'illusion du « soi ».

Conférences, interviews, tables rondes, partages cliniques... et performances artistiques.

Bordeaux

24^{es} journées d'études de l'ifgt

Communications

des promotions

GT 31 et 34

Certains étudiants des promotions IFGT 31 et 34 exposent publiquement leur travail de recherche en Gestalt-thérapie.

Paris

2 & 3 décembre 2016

Renseignements disponibles
au secrétariat ou sur le site IFGT
www.gestalt-ifgt.com

LIEU

IFGT, 16 rue Alphonse Penaud, Paris XXe

Evènement

Colloque sur la Recherche en Gestalt-Thérapie

Exploring Practice-based Research in Gestalt-Therapy

LouisCASTONGUAY(USA)
WolfgangTSCHACHER(Suisse)
XavierBRIFFAULT(France)

Paris

FIAP, 30 rue Cabanis, 75014

26-27-28
mai 2017

co-organisé
par EAGT & AAGT
SFG & CEGT

www.gestalt-research.com

Ce premier Colloque International sur la recherche en Gestalt-Thérapie offre une possibilité unique de collaborer et élaborer de nouveaux projets en recherche, vient stimuler les cliniciens et les intéresser au domaine de la recherche, expose l'état actuel de la recherche concernant la Gestalt-thérapie et les thérapies humanistes, aborde les questions épistémologiques liées à la méthodologie et à la recherche elle-même

This First Research Conference in Gestalt Therapy offers a unique possibility for networking, collaboration and elaboration of new research projects

- encourages and stimulates clinicians new to the research field
- explores research relevant to Gestalt and humanistic therapies
- exhibits current research by Gestalt practitioners
- addresses issues related to methodology and research design

A suivre >>>>>>>>> 2017-2018

>>>> Equipe IFGT

Formation Superviseurs en Gestalt-thérapie 2017-2018

>>>> Pierre-Yves GORIAUX, Françoise DERO, Dominique MICHEL
Formation longue Paris Gestalt-Thérapie des Enfants & Adolescents 2017-2018

>>>> GTIN Michael MILLER/ Ruella FRANK/ Jean-Marie ROBINE
Bilbao Juillet 2018

>>>> Instituts GREFOR/IBG/IFGT Estivales Angers
Juillet 2018

DEMANDE D'INSCRIPTION

M. Mme

Prénom

Adresse

Tel

Profession

Adresse professionnelle

Tel

e-mail

▷ souhaite s'inscrire à la formation intitulée :

dates et lieu

▷ à titre personnel

*Je demande un contrat d'inscription à cette formation.
(L'inscription sera confirmée après réception du contrat et d'un premier acompte.)*

▷ Au titre de la formation permanente

Je demande une convention destinée à mon institution.

Nom et adresse de l'institution :

Tel.....

▷ Je demande la fiche détaillée de :

- ▷ Formation de Gestalt-thérapeutes
- ▷ Formation :
- ▷ Catalogue des Editions «l'Exprimerie»

Date

Signature